

Telelink 6 – Quick Reference Guide

Exporteer een SEPA transactie

In deze Quick Reference Guide vindt u meer informatie over het exporteren van een bestand met transacties (Europese betalingen) naar ING via Isabel of naar uw lokale harde schijf of netwerk.

We veronderstellen dat u een bestand met Europese betalingen heeft ingegeven of geïmporteerd in Telelink 6.

Kies de module in de rubriek Transacties > Betalingen > European Credit Transfer

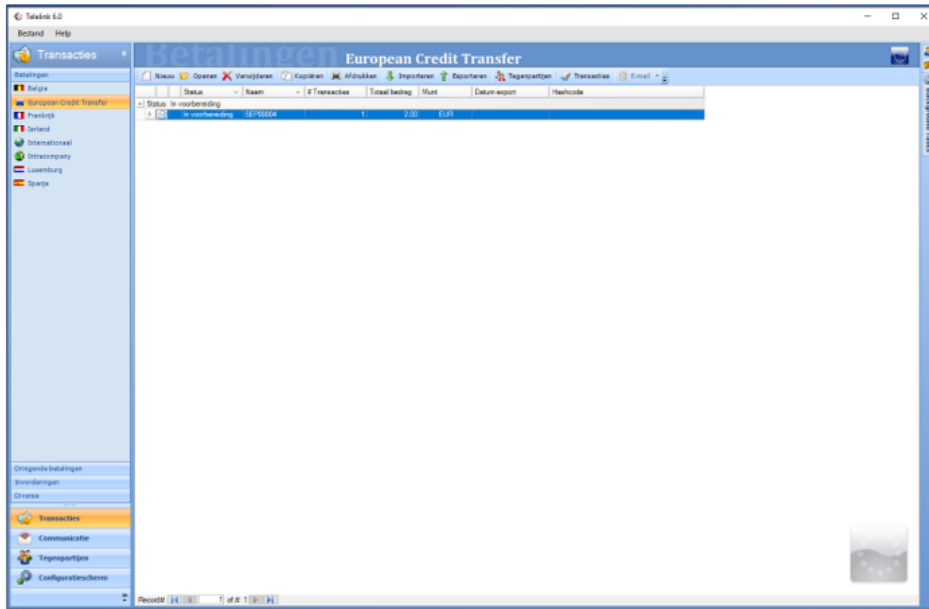

In de module, kiest u een bestand met Europese transacties.

Om die te exporteren, rechts-klikt u op het bestand en kiest u 'Exporteren' of gebruikt u de menubalk bovenaan en kiest u de optie 'Exporteren'.

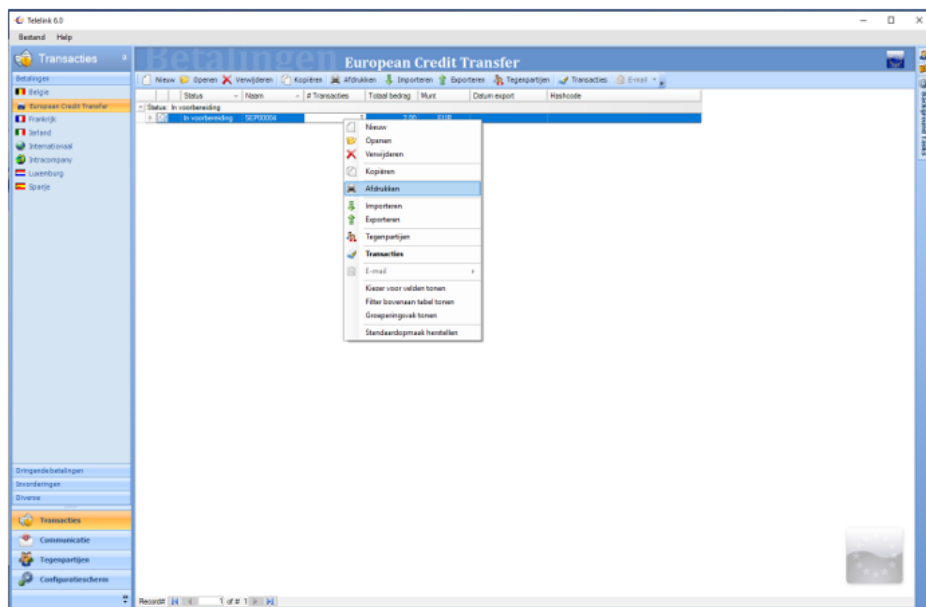

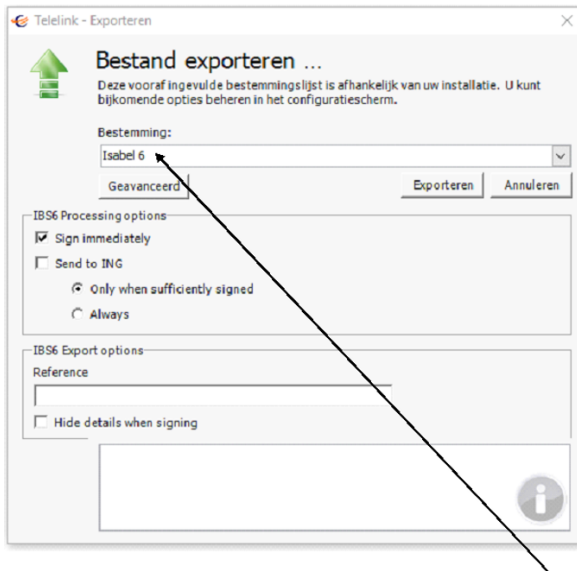

In het voorbeeld bovenaan zal de export gebeuren naar Isabel 6.

U beschikt over verschillende mogelijkheden om uw bestand te tekenen.



‘Sign immediately’ betekent dat uw bestand getekend zal zijn en meteen zal verschijnen in uw Isabel 6 omgeving (Transacties). U zal die, in Isabel, nog moeten selecteren en opsturen naar ING. Als u ook ‘Naar ING verzenden’ aanvinkt zal uw bestand getekend zijn en opgestuurd worden naar ING. Het verschijnt dan in Isabel 6 onder de verzonden tab. Er zijn 2 keuzes:

- ‘Only when sufficiently signed’: alleen indien voldoende ondertekend
- ‘Always’: dit betekent dat uw bestand wordt opgestuurd naar ING, zelfs als er nog bijkomende handtekeningen nodig zijn.

U kan ook een referentie toevoegen aan uw bestand en de optie ‘Details verbergen’ aanvinken zodat enkel het totaal bedrag wordt getoond en niet alle details van uw bestand.



Telelink 6 – Quick Reference Guide

Exporteer een SEPA transactie

U kan uw bestand ook exporteren naar een lokale schijf of naar uw lokaal computer netwerk. Het principe is identiek maar u kiest dan ‘Schijf’ als bestemming en u kiest waar het bestand geplaatst moet worden.

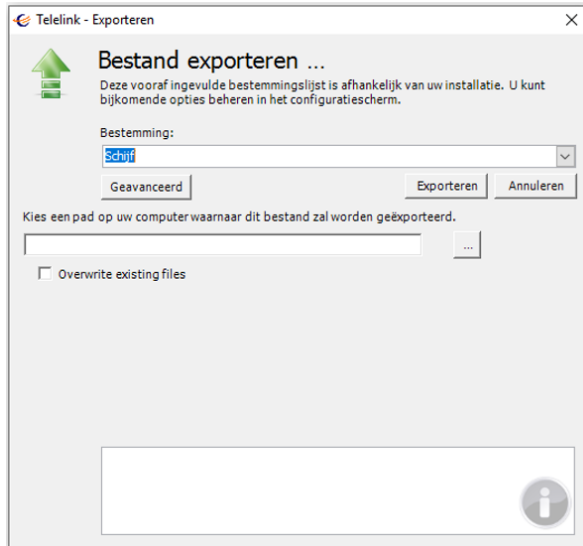

Wanneer uw bestand is geëxporteerd kan u de status ervan bekijken in de optie Communicatie > Mailbox > Verzonden items en kan u de bestemming van uw export controleren (Isabel of schijf) alsook de evolutie van de verwerking van uw bestand nakijken.

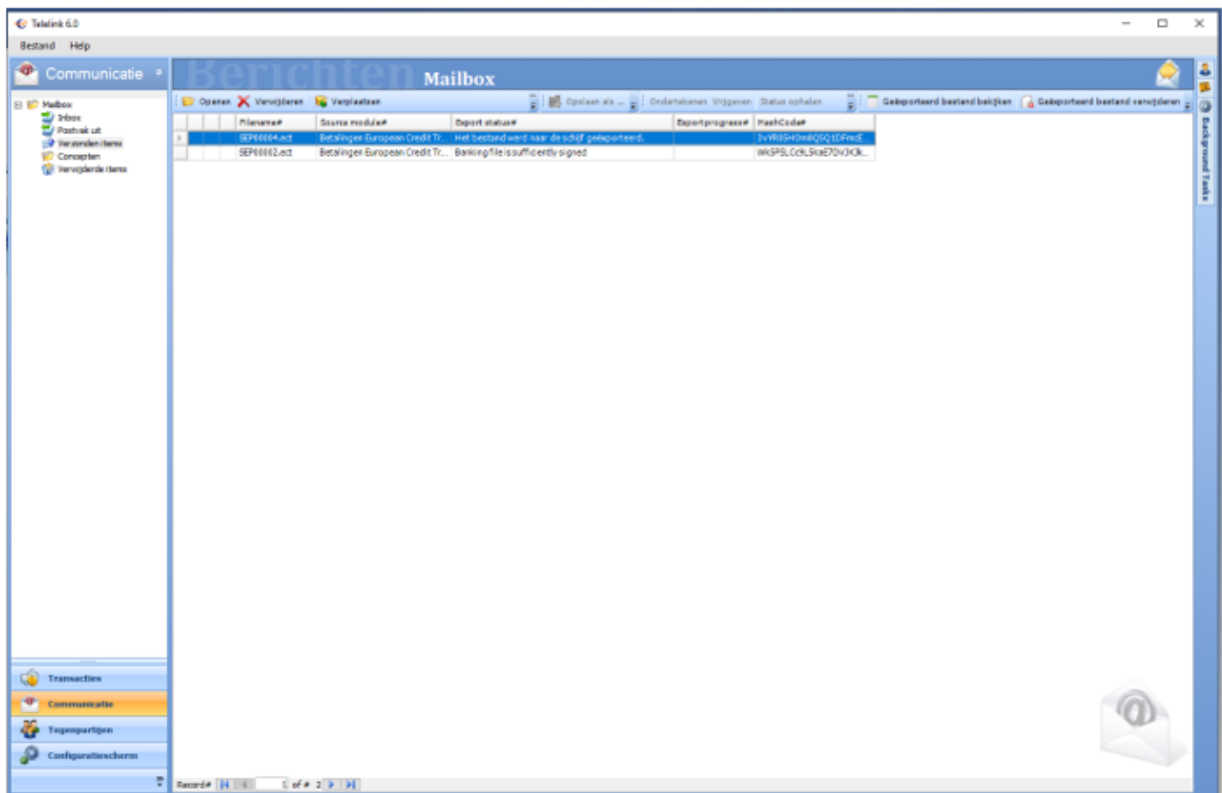

Telelink 6 – Quick Reference Guide

Exporteer een SEPA transactie

De optie 'Postvak Uit' toont de bestanden die niet opgestuurd konden worden en u ziet ook de mogelijke oorzaak ervan.

